

## Au lycée Bréquigny :

Les thématiques développées intègrent deux disciplines technologiques complémentaires : **Sciences et Techniques Sanitaires et Sociales (ST2S)** et **Biologie et Physiopathologie Humaines (BPH)**, avec :

- intervention des professionnels des deux disciplines,
- intégration des technologies de l'information et de la communication,
- réalisation d'activités technologiques en laboratoire.



## Et après ...

**Baccalauréat** : toutes spécialités mais particulièrement ST2S, S, STL-biotechnologies ...

**Des poursuites d'études post-bac variées :**

- Baccalauréat + 2 : BTS, DUT
- Baccalauréat + 3 : DE, DTS, Licence, Licence Pro ...
- CPES (Classe Préparatoire aux Ecoles de la Santé)
- Formations médicales, paramédicales et sociales

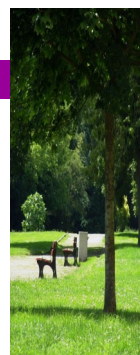

L'enseignement  
d'exploration

« Santé et Social »



Un enseignement qui permet à l'élève de

- Construire sa **culture technologique** pour aborder des **questions de société traitant de la santé et du bien être social** ;
- Approfondir son **projet d'orientation** dans les **secteurs social, médico-social et paramédical**.

7 avenue Georges GRAFF  
BP 90516  
35205 RENNES Cedex 2

Tél : 02 99 86 82 00

[www.lycee-brequigny.fr](http://www.lycee-brequigny.fr)

**Lycée BREQUIGNY - RENNES**

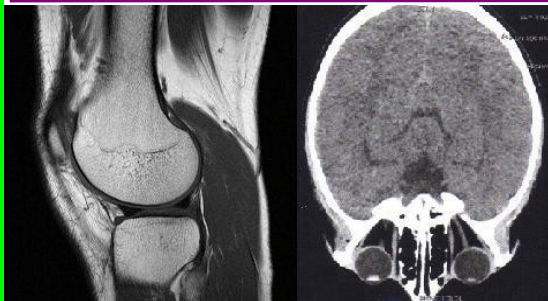

## L'élève est acteur de sa formation

L'enseignement SANTE et SOCIAL est dispensé en **groupe d'effectif restreint** au sein duquel :

- l'élève traite des informations dans une démarche de réflexion, d'analyse et d'argumentation,
- l'élève acquiert des compétences méthodologiques,
- l'élève travaille en autonomie et/ou en équipe,
- l'élève s'initie à la recherche documentaire,
- l'élève utilise l'outil informatique,
- l'élève présente et communique des résultats.

## L'enseignement d'exploration Santé et Social, c'est ...

- Découvrir les interrelations entre l'individu et la société, la santé, le bien-être social et l'environnement.
- Comprendre comment les territoires sont organisés pour offrir des prestations et des services à l'individu, aux groupes sociaux, à la population.
- Approfondir son projet d'orientation au travers de la découverte des métiers des secteurs social, médical et paramédical.

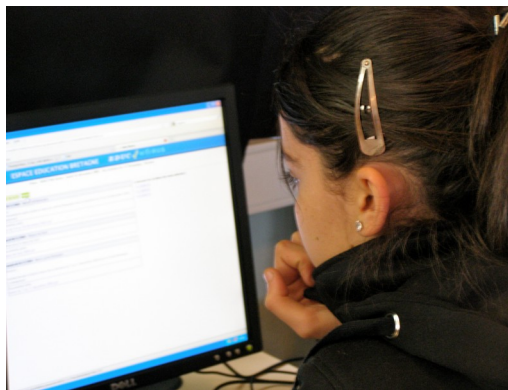

## Les thématiques proposées au lycée

### Hôpital : images et réalités

- Image transmise par les médias, les patients
- Principales missions
- Egalité des malades dans l'offre des soins
- Techniques diagnostiques et/ou thérapeutiques : appareils et techniques d'exploration

### Les âges extrêmes de la vie

- Prise en charge de la prématurité
- Questions éthiques liées à la grande prématurité et à la fin de la vie
- La grossesse
- Les maladies dégénératives chez les personnes âgées

### Accueil de la petite enfance

- Attentes des parents, besoins des enfants et offres de services
- Diversité des modes d'accueil des jeunes enfants
- Croissance et développement psychomoteur
- Maladies contagieuses en milieu collectif

### Actions humanitaires

- Caractéristiques sanitaire et sociale des populations des pays en voie de développement
- Exemples d'actions humanitaires en France et dans le monde
- Besoins nutritifs, accès à l'eau potable
- Etude de certains facteurs de risques pour la santé