

## De nombreux débouchés

De nombreux secteurs recrutent les titulaires d'un DCG

### Entreprises

Comptable  
Contrôleur de gestion  
Gestionnaire financier  
Avec de l'expérience  
Chef comptable  
Directeur financier  
Auditeur...

### cabinets d'expertise comptable et cabinets d'audit

Collaborateur  
Avec de l'expérience  
Chef de groupe  
Expert comptable  
Commissaire aux comptes ...

### Administrations

Accès aux concours de catégorie A  
Inspecteurs des impôts, du trésor, ...  
Agent comptable  
Professeur ...

### Banque, Assurances, Etablissements de crédit

Conseiller clientèle pour les Entreprises  
Avec de l'expérience  
Directeur d'agence  
Gestionnaire de portefeuille...

**Pas de frais d'inscription - Pas de frais de scolarité**

## Lycée Bréquigny

7 avenue Georges Graff  
BP 90516  
35205 Rennes Cedex 2  
Tél : 02.99.86.82.00  
Web : [www.lycee-brequigny.fr](http://www.lycee-brequigny.fr)

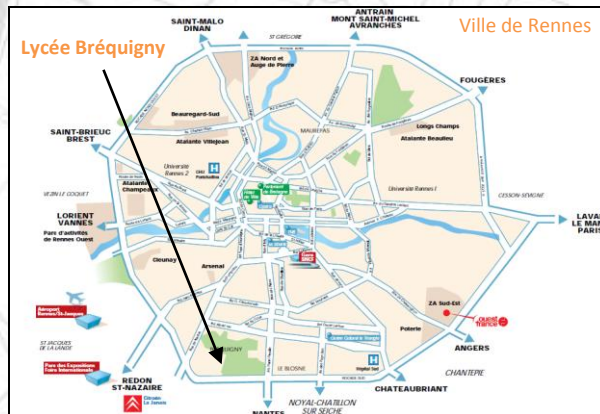

Accès facile par les lignes de bus C3 et C5 (centre-ville, gare), 13, 59 et 72 (métro Fréville)

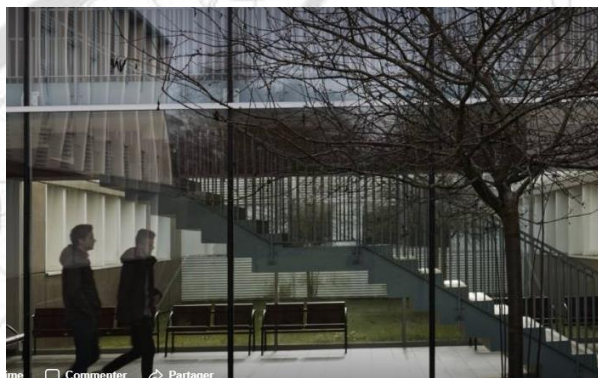

Un campus de 700 étudiants au sein d'un grand lycée

Lycée  
Bréquigny

académie  
Rennes  
Éducation  
nationale

RENNES

Région  
BRETAGNE

# Diplôme De Comptabilité Et de gestion (DCG)

Formation comptable supérieure  
Licence - 180 crédits européens (ECTS)



Etudiants de DCG2 en systèmes d'information de gestion

Si vous êtes intéressé(e) par :

la gestion,  
la comptabilité,  
le droit,  
l'économie,  
le conseil aux entreprises,  
l'anglais

**Cette formation est faite pour vous !**

## Formation professionnelle de niveau Bac + 3

Harmonisée sur le schéma européen LMD des études (180 crédits ECTS) le DCG donne le grade de licence,

Offrant un haut niveau de connaissances générales et de compétences techniques,

Permettant une grande diversité de profils professionnels et une mobilité professionnelle tout au long de la vie.

**Stages de 9 semaines sur les 3 années.**

### Profil du candidat

Rigueur et méthode : bon niveau d'analyse et de synthèse,

Très bonne capacité de travail et motivation.

### Admission sur Dossier

Admission en première année pour les titulaires d'un bac **ES, S** ou **STMG Gestion et Finance**.

Admission des étudiants en deuxième année après un **BTS CGO/CG** ou un **DUT GEA-FC**.

### Poursuite des études

**Master CCA** comptabilité contrôle audit (bac + 5)

**DSCG** diplôme supérieur de comptabilité et de gestion (5 ans après le bac)

**DEC** diplôme d'expert comptable (8 ans après le bac)

**Examen d'aptitude aux fonctions de commissaire aux comptes**

## Organisation de la formation

Unités d'enseignement (UE)	Nombre heures total	ECTS	Première année			Deuxième année *			Troisième année			
			Épreuve à passer	Nombre d'heures Hebdo.	Coeff.	Épreuve à passer	Nombre d'heures Hebdo.	Coeff.	Épreuve à passer	Nombre d'heures Hebdo.	Coeff.	
E 01	Introduction au droit	150	12	X	4+(1)	1						
E 02	Droit des Sociétés	150	12				X	4+(1)	1			
E 03	Droit social	150	12							X	5	1
E 04	Droit fiscal	150	12				X	4+(1)	1			
E 05	Economie	210	18	X	7	1.5						
E 06	Finance d'entreprise	150	12				X	4+(1)	1			
E 07	Management	210	18							X	6+(1)	1,5
E 08	Systèmes d'Info. de Gestion	210	18	X	5+(1)	1,5					0+(1)	
E 09	Introduction à la Comptabilité	150	12	X	4+(1)	1						
E 10	Comptabilité approfondie	150	12				X	4+(1)	1			
E 11	Contrôle de gestion	210	18							X	6+(1)	1,5
E 12	Anglais appliqué aux affaires	150	12		1+(1)		X	2+(1)	1		0+(1)	
E 13	Relations professionnelles	60	12		0,5+(0,5)					X	0,5+(0,5)	1
	Méthodologie				0+(1)			0+(2)			0+(2)	
<b>Total formation</b>		<b>2100 h</b>	<b>180</b>	<b>4</b>	<b>21,5+(5,5)</b>	<b>5</b>	<b>5</b>	<b>18+(7)</b>	<b>5</b>	<b>4</b>	<b>17,5+(6,5)</b>	<b>5</b>
<b>Par semaine</b>					<b>27 h</b>			<b>25 h</b>			<b>24 h</b>	

( ) Les heures entre parenthèses sont en ½ classe.

\* Les étudiants qui intègrent en deuxième année peuvent être dispensés de certaines unités.

